

ข้อมูลบัญชีงบประมาณรายจ่ายประจำปีงบประมาณ พ.ศ. 2565

งบ/หมวด/ประเภทรายจ่าย		แผนงาน	แผนงานงบกลาง	แผนงานบริหารงาน ทั่วไป	แผนงานการรักษา ความสงบภายใน	แผนงานการศึกษา	แผนงานสาธารณสุข	แผนงานสังคม สงเคราะห์	แผนงานเคหะและ ชุมชน	แผนงานสร้างความ เข้มแข็งของชุมชน
งบกลาง	งบกลาง	เงินสมทบกองทุนเงินทดแทน	7,000							
		เงินสมทบกองทุนประกันสังคม	132,594							
		เงินสำรองจ่าย	372,439							
		เบี้ยยังชีพความพิการ	4,560,000							
		เบี้ยยังชีพผู้ป่วยเอดส์	90,000							
		เบี้ยยังชีพผู้สูงอายุ	9,343,200							
		รายจ่ายตามข้อมูลพัน								
		เงินสมทบกองทุนบำเหน็จบำนาญข้าราชการส่วนท้องถิ่น (ก.บ.ท.)	376,800							
เงินสมทบกองทุนหลักประกันสุขภาพในระดับท้องถิ่นหรือตำบล องค์การบริหารส่วนตำบลทรัพย์พระยา	130,000									
งบบุคลากร	เงินเดือน (ฝ่ายการเมือง)	ค่าตอบแทนประจำตำแหน่งนายก/รองนายก		42,120						



งบ/หมวด/ประเภทรายจ่าย		แผนงาน	แผนงานการศาสนา วัฒนธรรม และ นันทนาการ	แผนงาน อุตสาหกรรมและ การโยธา	แผนงานการเกษตร	รวม
งบกลาง	งบกลาง	เงินสมทบกองทุนเงินทดแทน				7,000
		เงินสมทบกองทุนประกันสังคม				132,594
		เงินสำรองจ่าย				372,439
		เบี้ยยังชีพความพิการ				4,560,000
		เบี้ยยังชีพผู้ป่วยเอดส์				90,000
		เบี้ยยังชีพผู้สูงอายุ				9,343,200
		รายจ่ายตามข้อผูกพัน				
		เงินสมทบกองทุนบำเหน็จบำนาญข้าราชการส่วนท้องถิ่น (ก.บ.ท.)				376,800
เงินสมทบกองทุนหลักประกันสุขภาพในระดับท้องถิ่นหรือตำบล องค์การบริหารส่วนตำบลทรัพย์พระยา				130,000		
งบบุคลากร	เงินเดือน (ฝ่ายการเมือง)	ค่าตอบแทนประจำตำแหน่งนายก/รองนายก				42,120



งบ/หมวด/ประเภทรายจ่าย		แผนงาน	แผนงานงบกลาง	แผนงานบริหารงาน ทั่วไป	แผนงานการรักษา ความสงบภายใน	แผนงานการศึกษา	แผนงานสาธารณสุข	แผนงานสังคม สงเคราะห์	แผนงานเกษตรและ ชุมชน	แผนงานสร้างความ เข้มแข็งของชุมชน
งบบุคลากร	เงินเดือน (ฝ่ายการ เมือง)	ค่าตอบแทนประธานสภา/รอง ประธานสภา/สมาชิก สภา/เลขานุการสภาองค์กร ปกครองส่วนท้องถิ่น		2,204,400						
		ค่าตอบแทนพิเศษนายก/รอง นายก		42,120						
		ค่าตอบแทนรายเดือน เลขานุการ/ที่ปรึกษานายก เทศมนตรี นายกองค์การ บริหารส่วนตำบล		86,400						
		เงินเดือนนายก/รองนายก องค์กรปกครองส่วนท้องถิ่น		514,080						
	เงินเดือน (ฝ่าย ประจำ)	ค่าจ้างลูกจ้างประจำ			244,320					
		ค่าตอบแทนพนักงานจ้าง			648,000	580,800	958,200			
		เงินเดือนข้าราชการ หรือ พนักงานส่วนท้องถิ่น			5,016,720	324,360	653,640	709,440	389,400	
		เงินประจำตำแหน่ง			252,000		42,000			
		เงินเพิ่มต่าง ๆ ของข้าราชการ หรือพนักงานส่วนท้องถิ่น			42,600					
		เงินเพิ่มต่าง ๆ ของพนักงาน จ้าง			72,000	56,880	96,000			
งบดำเนินงาน	ค่าตอบแทน	ค่าเช่าบ้าน		132,000		60,000				
		ค่าตอบแทนการปฏิบัติงาน นอกเวลาราชการ		5,000						

งบ/หมวด/ประเภทรายจ่าย		แผนงาน	แผนงานการศาสนา วัฒนธรรม และ นันทนาการ	แผนงาน อุตสาหกรรมและ การโยธา	แผนงานการเกษตร	รวม	
งบบุคลากร	เงินเดือน (ฝ่ายการ เมือง)	ค่าตอบแทนประธานสภา/รอง ประธานสภา/สมาชิก สภา/เลขานุการสภาองค์กร ปกครองส่วนท้องถิ่น				2,204,400	
		ค่าตอบแทนพิเศษนายก/รอง นายก				42,120	
		ค่าตอบแทนรายเดือน เลขานุการ/ที่ปรึกษานายก เทศมนตรี นายกองค์การ บริหารส่วนตำบล				86,400	
		เงินเดือนนายก/รองนายก องค์กรปกครองส่วนท้องถิ่น				514,080	
	เงินเดือน (ฝ่าย ประจำ)	ค่าจ้างลูกจ้างประจำ					244,320
		ค่าตอบแทนพนักงานจ้าง		216,000			2,403,000
		เงินเดือนข้าราชการ หรือ พนักงานส่วนท้องถิ่น		1,314,720		210,840	8,619,120
		เงินประจำตำแหน่ง		42,000			336,000
		เงินเพิ่มต่าง ๆ ของข้าราชการ หรือพนักงานส่วนท้องถิ่น					42,600
		เงินเพิ่มต่าง ๆ ของพนักงาน จ้าง			24,000		248,880
งบดำเนินงาน	ค่าตอบแทน	ค่าเช่าบ้าน		48,000		240,000	
		ค่าตอบแทนการปฏิบัติงาน นอกเวลาราชการ				5,000	

งบ/หมวด/ประเภทรายจ่าย		แผนงาน	แผนงานงบกลาง	แผนงานบริหารงาน ทั่วไป	แผนงานการรักษา ความสงบภายใน	แผนงานการศึกษา	แผนงานสาธารณ สุข	แผนงานสังคม สงเคราะห์	แผนงานเคหะและ ชุมชน	แผนงานสร้าง ความเข้มแข็งของชุมชน
งบดำเนินงาน	ค่าตอบแทน	ค่าตอบแทนผู้ปฏิบัติราชการ อันเป็นประโยชน์แก่องค์กร ปกครองส่วนท้องถิ่น		410,000	40,000	40,000	140,000	10,000		
		เงินช่วยเหลือการศึกษาบุตร								
		เงินช่วยเหลือการศึกษา บุตรข้า ราชการ/พนักงาน/ลูกจ้ างประจำ		75,000		5,500				
	ค่าใช้จ่าย	ค่าบำรุงรักษาและซ่อมแซม		70,000	20,000	50,000	25,000	5,000		
		รายจ่ายเกี่ยวกับการรับรอง และพิธีการ		20,000						
		รายจ่ายเกี่ยวเนื่องกับการ ปฏิบัติราชการที่ไม่เข้า ลักษณะรายจ่ายงบรายจ่าย อื่น ๆ								
		รายจ่ายเพื่อให้ได้มาซึ่งบริการ		150,000	5,000	60,000	175,000	90,000		
		ค่าใช้จ่ายในการจัดการ แข่งขันกีฬาต้านยาเสพติด (ทรัพย์สินพระยาเกมส์)								
		ค่าใช้จ่ายในการเดินทาง ไปราชการ		50,000	10,000	30,000	5,000	5,000		
		ค่าใช้จ่ายในโครงการ English For Kids					11,000			



งบ/หมวด/ประเภทรายจ่าย		แผนงาน	แผนงานการศาสนา วัฒนธรรม และ นันทนาการ	แผนงาน อุตสาหกรรมและ การโยธา	แผนงานการเกษตร	รวม	
งบดำเนินงาน	ค่าตอบแทน	ค่าตอบแทนผู้ปฏิบัติราชการ อันเป็นประโยชน์แก่องค์กร ปกครองส่วนท้องถิ่น		170,000	10,000	820,000	
		เงินช่วยเหลือการศึกษาบุตร					
		เงินช่วยเหลือการศึกษา บุตรข้า ราชการ/พนักงาน/ลูกจ้ างประจำ		25,000		105,500	
	ค่าใช้จ่าย	ค่าบำรุงรักษาและซ่อมแซม			170,000		340,000
		รายจ่ายเกี่ยวกับการรับรอง และพิธีการ					20,000
		รายจ่ายเกี่ยวเนื่องกับการ ปฏิบัติราชการที่ไม่เข้า ลักษณะรายจ่ายงบรายจ่าย อื่น ๆ					
		รายจ่ายเพื่อให้ได้มาซึ่งบริการ			100,000		580,000
		ค่าใช้จ่ายในการจัดการ แข่งขันกีฬาต้านยาเสพติด (ทรัพย์สินพระยาเกมส์)	150,000				150,000
		ค่าใช้จ่ายในการเดินทางไปราชการ			15,000	5,000	120,000
		ค่าใช้จ่ายในโครงการ English For Kids					11,000

งบ/หมวด/ประเภทรายจ่าย		แผนงาน	แผนงานงบกลาง	แผนงานบริหารงานทั่วไป	แผนงานการรักษาความสงบภายใน	แผนงานการศึกษา	แผนงานสาธารณสุข	แผนงานสังคมสงเคราะห์	แผนงานคณะและชุมชน	แผนงานสร้างความเข้มแข็งของชุมชน	
งบดำเนินงาน	ค่าใช้จ่าย	ค่าใช้จ่ายในโครงการควบคุมและป้องกันโรคไข้เลือดออก					15,000				
		ค่าใช้จ่ายในโครงการควบคุมและป้องกันโรคพิษสุนัขบ้า					78,000				
		ค่าใช้จ่ายในโครงการจัดการเลือกตั้งสมาชิกสภาองค์การบริหารส่วนตำบลและผู้บริหารองค์การบริหารส่วนตำบลทรัพย์สินพระยา		100,000							
		ค่าใช้จ่ายในโครงการจัดกิจกรรมวันเด็กแห่งชาติ					50,000				
		ค่าใช้จ่ายในโครงการท้องถิ่นไทย รวมใจภักดิ์รักพื้นที่สีเขียว									
		ค่าใช้จ่ายในโครงการฝึกศึกษาแหล่งเรียนรู้นอกสถานที่ของศูนย์พัฒนาเด็กเล็กองค์การบริหารส่วนตำบลทรัพย์สินพระยา						50,000			



งบ/หมวด/ประเภทรายจ่าย	แผนงาน	แผนงานการศาสนา	แผนงาน	แผนงานการเกษตร	รวม	
		วัฒนธรรม และ นันทนาการ	อุตสาหกรรมและ การโยธา			
งบดำเนินงาน	ค่าใช้จ่าย	ค่าใช้จ่ายในโครงการ ควบคุมและป้องกันโรค ไข้เลือดออก				15,000
		ค่าใช้จ่ายในโครงการ ควบคุมและป้องกันโรค พิษสุนัขบ้า				78,000
		ค่าใช้จ่ายในโครงการ จัดการเลือกตั้งสมาชิก สภาองค์การบริหารส่วน ตำบลและผู้บริหาร องค์การบริหารส่วน ตำบลทรัพย์สินพระยา				100,000
		ค่าใช้จ่ายในโครงการจัด กิจกรรมวันเด็กแห่งชาติ				50,000
		ค่าใช้จ่ายในโครงการ ท้องถิ่นไทย รวมใจภักดิ์ รักพื้นที่สีเขียว			10,000	10,000
		ค่าใช้จ่ายในโครงการฝึก ศึกษาแหล่งเรียนรู้นอก สถานที่ของศูนย์พัฒนา เด็กเล็กองค์การบริหาร ส่วนตำบลทรัพย์สินพระยา				50,000



งบ/หมวด/ประเภทรายจ่าย		แผนงาน	แผนงานงบกลาง	แผนงานบริหารงาน ทั่วไป	แผนงานการรักษา ความสงบภายใน	แผนงานการศึกษา	แผนงานสาธารณ สุข	แผนงานสังคม สงเคราะห์	แผนงานเคหะและ ชุมชน	แผนงานสร้าง ความเข้มแข็งของชุมชน
งบดำเนินงาน	ค่าใช้จ่าย	ค่าใช้จ่ายในโครงการ รณรงค์การคัดแยกขยะ และจัดเก็บขยะรีไซเคิล เพื่อลดปริมาณขยะใน ชุมชน							15,000	
		ค่าใช้จ่ายในโครงการ รณรงค์การปลูกหญ้า แฝก								
		ค่าใช้จ่ายในโครงการส่งเสริมและสนับสนุน พัฒนาคุณภาพชีวิตของ คนชรา คนพิการและผู้ ด้อยโอกาส						20,000		
		ค่าใช้จ่ายในโครงการ หล่อเทียนและถวาย เทียนวันเข้าพรรษา								
		ค่าใช้จ่ายในโครงการ อนุรักษ์พันธุกรรมพืชอัน เนื่องมาจากพระราชดำริ สมเด็จพระกนิษฐาธิราช เจ้า กรมสมเด็จพระเทพ รัตนราชสุดาฯ สยาม บรมราชกุมารี								



งบ/หมวด/ประเภทรายจ่าย		แผนงาน	แผนงานการศาสนา วัฒนธรรม และ นันทนาการ	แผนงาน อุตสาหกรรมและ การโยธา	แผนงานการเกษตร	รวม
งบดำเนินงาน	ค่าใช้จ่าย	ค่าใช้จ่ายในโครงการ รณรงค์การคัดแยกขยะ และจัดเก็บขยะรีไซเคิล เพื่อลดปริมาณขยะใน ชุมชน				15,000
		ค่าใช้จ่ายในโครงการ รณรงค์การปลูกหญ้า แฝก			10,000	10,000
		ค่าใช้จ่ายในโครงการส่งเสริมและสนับสนุน พัฒนาคุณภาพชีวิตของ คนชรา คนพิการและผู้ ด้อยโอกาส				20,000
		ค่าใช้จ่ายในโครงการ หล่อเทียนและถวาย เทียนวันเข้าพรรษา	30,000			30,000
		ค่าใช้จ่ายในโครงการ อนุรักษ์พันธุกรรมพืชอัน เนื่องมาจากพระราชดำริ สมเด็จพระกนิษฐาธิราช เจ้า กรมสมเด็จพระเทพ รัตนราชสุดาฯ สยาม บรมราชกุมารี				10,000



งบ/หมวด/ประเภทรายจ่าย		แผนงาน	แผนงานจกกลาง	แผนงานบริหารงานทั่วไป	แผนงานการรักษาความสงบภายใน	แผนงานการศึกษา	แผนงานสาธารณสุข	แผนงานสังคมสงเคราะห์	แผนงานเกษตรและชุมชน	แผนงานสร้างความเข้มแข็งของชุมชน
งบดำเนินงาน	ค่าใช้จ่าย	ค่าใช้จ่ายในโครงการอบรมเชิงปฏิบัติการเสริมสร้างคุณธรรมจริยธรรมของสมาชิกสภาฯ ผู้บริหารพนักงานส่วนตำบล ลูกจ้างประจำ และพนักงานจ้าง องค์การบริหารส่วนตำบลทรัพย์พระยา								
		ค่าใช้จ่ายในโครงการอบรมเยาวชนรุ่นที่ ๓ เอดส์					15,000			
		ค่าใช้จ่ายในโครงการอบรมหนูน้อย ฟีนสวาย ยิ้มใส				10,350				
		ค่าใช้จ่ายในโครงการอบรมให้ความรู้เกี่ยวกับสิทธิหน้าที่ของสตรี								20,000
		ค่าลงทะเบียนในการฝึกอบรม			80,000	20,000	60,000	15,000	15,000	
	โครงการสนับสนุนค่าใช้จ่ายการบริหารสถานศึกษา					653,950				
ค่าวัสดุ	วัสดุก่อสร้าง									
	วัสดุการเกษตร					5,000				



งบ/หมวด/ประเภทรายจ่าย		แผนงาน	แผนงานการศาสนา วัฒนธรรม และ นันทนาการ	แผนงาน อุตสาหกรรมและ การโยธา	แผนงานการเกษตร	รวม
งบดำเนินงาน	ค่าใช้จ่าย	ค่าใช้จ่ายในโครงการ อบรมเชิงปฏิบัติการ เสริมสร้างคุณธรรม จริยธรรมของสมาชิก สภาฯ ผู้บริหารพนักงาน ส่วนตำบล ลูกจ้าง ประจำ และพนักงาน จ้าง องค์การบริหารส่วน ตำบลทรัพย์พระยา	10,470			10,470
		ค่าใช้จ่ายในโครงการ อบรมเยาวชนรู้ทันเอดส์				15,000
		ค่าใช้จ่ายในโครงการ อบรมหนูน้อย ฟินสวย ยิ้มใส				10,350
		ค่าใช้จ่ายในโครงการ อบรมให้ความรู้เกี่ยวกับ สิทธิหน้าที่ของสตรี				20,000
		ค่าลงทะเบียนในการฝึก อบรม			10,000	225,000
		โครงการสนับสนุนค่าใช้จ่าย การบริหารสถาน ศึกษา				653,950
	ค่าวัสดุ	วัสดุก่อสร้าง			100,000	
วัสดุการเกษตร					5,000	10,000

งบ/หมวด/ประเภทรายจ่าย		แผนงาน	แผนงานงบกลาง	แผนงานบริหารงาน ทั่วไป	แผนงานการรักษา ความสงบภายใน	แผนงานการศึกษา	แผนงานสาธารณสุข	แผนงานสังคม สงเคราะห์	แผนงานเกษตรและ ชุมชน	แผนงานสร้าง ความเข้มแข็งของชุมชน
งบดำเนินงาน	ค่าวัสดุ	วัสดุคอมพิวเตอร์		70,000		20,000	3,000	10,000		
		วัสดุเครื่องดับเพลิง			10,000					
		วัสดุงานบ้านงานครัว		10,000			1,010,257			
		วัสดุจรรยาจร				20,000				
		วัสดุเชื้อเพลิงและหล่อลื่น		48,200	20,000	40,000	35,000			
		วัสดุไฟฟ้าและวิทยุ				5,000				
		วัสดุยานพาหนะและขนส่ง		15,000	20,000	20,000	10,000			
		วัสดุวิทยาศาสตร์หรือการแพทย์						100,000		
		วัสดุสำนักงาน		90,000			20,000		10,000	
	ค่าสาธารณูปโภค	ค่าเช่าพื้นที่เว็บไซต์ และค่าธรรมเนียมที่เกี่ยวข้อง		5,000						
		ค่าน้ำประปา ค่าน้ำบาดาล		20,000						
		ค่าบริการโทรศัพท์		2,000						
		ค่าบริการไปรษณีย์		11,000						
		ค่าบริการสื่อสารและโทรคมนาคม		105,000			10,000			
ค่าไฟฟ้า		950,000			30,000					
งบลงทุน	ค่าครุภัณฑ์	ครุภัณฑ์การเกษตร								
		ครุภัณฑ์คอมพิวเตอร์หรืออิเล็กทรอนิกส์								
		ครุภัณฑ์งานบ้านงานครัว								



งบ/หมวด/ประเภทรายจ่าย		แผนงาน	แผนงานการศาสนา วัฒนธรรม และ นันทนาการ	แผนงาน อุตสาหกรรมและ การโยธา	แผนงานการเกษตร	รวม	
งบดำเนินงาน	ค่าวัสดุ	วัสดุคอมพิวเตอร์		15,000		118,000	
		วัสดุเครื่องดับเพลิง				10,000	
		วัสดุงานบ้านงานครัว				1,020,257	
		วัสดุจราจร				20,000	
		วัสดุเชื้อเพลิงและหล่อลื่น		3,000		146,200	
		วัสดุไฟฟ้าและวิทยุ				5,000	
		วัสดุยานพาหนะและขนส่ง		2,000		67,000	
		วัสดุวิทยุศาสตร์หรือการแพทย์				100,000	
		วัสดุสำนักงาน		20,000		140,000	
	ค่าสาธารณูปโภค	ค่าเช่าพื้นที่เว็บไซต์ และค่าธรรมเนียมที่เกี่ยวข้อง					5,000
		ค่าน้ำประปา ค่าน้ำบาดาล					20,000
		ค่าบริการโทรศัพท์					2,000
		ค่าบริการไปรษณีย์					11,000
		ค่าบริการสื่อสารและโทรคมนาคม					115,000
	ค่าไฟฟ้า					380,000	
งบลงทุน	ค่าครุภัณฑ์	ครุภัณฑ์การเกษตร					
		ครุภัณฑ์คอมพิวเตอร์หรืออิเล็กทรอนิกส์					
		ครุภัณฑ์งานบ้านงานครัว					



งบ/หมวด/ประเภทรายจ่าย		แผนงาน	แผนงานงบกลาง	แผนงานบริหารงาน ทั่วไป	แผนงานการรักษา ความสงบภายใน	แผนงานการศึกษา	แผนงานสาธารณสุข	แผนงานสังคม สงเคราะห์	แผนงานเกษตรและ ชุมชน	แผนงานสร้างความ เข้มแข็งของชุมชน
งบลงทุน	ค่าครุภัณฑ์	ครุภัณฑ์สำนักงาน								
		เก้าอี้ประชุมขนาดเล็ก		6,500						
		เก้าอี้ผู้บริหาร		4,500						
		เครื่องตัดหญ้า		9,500						
		เครื่องพ่นยา				13,000				
		เครื่องพ่นหมอกควัน						118,000		
		เครื่องพิมพ์แบบฉีดหมึก (Inkjet Printer) สำหรับ กระดาษขนาด A3								
		จัดซื้อเครื่อง คอมพิวเตอร์ สำหรับ งานประมวลผล แบบที่ 1			66,000					
		จัดซื้อเครื่องพิมพ์ Multifunction แบบฉีด หมึกพร้อมติดตั้งถังหมึก พิมพ์ (Ink Tank Printer)			22,500					
		จัดซื้อตู้เหล็ก แบบ 2 บาน			23,600					
		จัดซื้อโต๊ะทำงาน ระดับ 1 - 2 พร้อมเก้าอี้								
จัดซื้อโต๊ะทำงานระดับ 3-6 พร้อมเก้าอี้			11,000							



งบ/หมวด/ประเภทรายจ่าย		แผนงาน	แผนงานการศาสนา วัฒนธรรม และ นันทนาการ	แผนงาน อุตสาหกรรมและ การโยธา	แผนงานการเกษตร	รวม	
งบลงทุน	ค่าครุภัณฑ์	ครุภัณฑ์สำนักงาน					
		เก้าอี้ประชุมขาเหล็ก				6,500	
		เก้าอี้ผู้บริหาร				4,500	
		เครื่องตัดหญ้า				9,500	
		เครื่องพ่นยา				13,000	
		เครื่องพ่นหมอกควัน				118,000	
		เครื่องพิมพ์แบบฉีดหมึก (Inkjet Printer) สำหรับ กระดาษขนาด A3			6,300		6,300
		จัดซื้อเครื่อง คอมพิวเตอร์ สำหรับ งานประมวลผล แบบที่ 1					66,000
		จัดซื้อเครื่องพิมพ์ Multifunction แบบฉีด หมึกพร้อมติดตั้งหมึก พิมพ์ (Ink Tank Printer)					22,500
		จัดซื้อตู้เหล็ก แบบ 2 บาน			11,800		35,400
		จัดซื้อโต๊ะทำงาน ระดับ 1 - 2 พร้อมเก้าอี้			4,000		4,000
จัดซื้อโต๊ะทำงานระดับ 3-6 พร้อมเก้าอี้					11,000		



งบ/หมวด/ประเภทรายจ่าย		แผนงาน	แผนงานงบกลาง	แผนงานบริหารงานทั่วไป	แผนงานการรักษาความสงบภายใน	แผนงานการศึกษา	แผนงานสาธารณสุข	แผนงานสังคมสงเคราะห์	แผนงานเคหะและชุมชน	แผนงานสร้างเสริมเข้มแข็งของชุมชน	
งบลงทุน	ค่าครุภัณฑ์	ชุดโซฟารับแขก		5,500							
		ชุดโต๊ะประชุม		15,000							
		โต๊ะทำงานเหล็ก		8,000							
		โต๊ะพับอเนกประสงค์		40,000							
		โต๊ะหมู่บูชา		8,400							
	ค่าที่ดินและสิ่งก่อสร้าง	ค่าก่อสร้างสิ่งสาธารณูปการ									
		ค่าก่อสร้างอาคาร หรือสิ่งปลูกสร้างต่าง ๆ									
		ค่าชดเชยสัญญาแบบปรับราคาได้ (ค่า K)									
		ค่าปรับปรุงที่ดินและสิ่งก่อสร้าง									
		โครงการก่อสร้างถนนคอนกรีตเสริมเหล็ก บ้านโคกยาง หมู่ที่ 10 สายทางบ้านนายปรีณ จันเกิด ต่อจากจุดเดิม ยาวไปทางทิศเหนือ									



งบ/หมวด/ประเภทรายจ่าย		แผนงาน	แผนงานการศาสนา วัฒนธรรม และ นันทนาการ	แผนงาน อุตสาหกรรมและ การโยธา	แผนงานการเกษตร	รวม	
งบลงทุน	ค่าครุภัณฑ์	ชุดโซฟารับแขก				5,500	
		ชุดโต๊ะประชุม				15,000	
		โต๊ะทำงานเหล็ก				8,000	
		โต๊ะพับอเนกประสงค์				40,000	
		โต๊ะหมู่บูชา				8,400	
	ค่าที่ดินและสิ่งก่อสร้าง	ค่าก่อสร้างสิ่งสาธารณูปการ					
		ค่าก่อสร้างอาคาร หรือสิ่งปลูก สร้างต่าง ๆ					
		ค่าชดเชยสัญญาแบบปรับ ราคาได้ (ค่า K)			50,000		50,000
		ค่าปรับปรุงที่ดินและสิ่งก่อสร้าง					
		โครงการก่อสร้างถนน คอนกรีตเสริมเหล็ก บ้านโคกยาง หมู่ที่ 10 สายทางบ้านนายปรีน จินเกิด ต่อจากจุดเดิม ยาวไปทางทิศเหนือ			98,000		



งบ/หมวด/ประเภทรายจ่าย		แผนงาน	แผนงานงบกลาง	แผนงานบริหารงานทั่วไป	แผนงานการรักษาความสงบภายใน	แผนงานการศึกษา	แผนงานสาธารณสุข	แผนงานสังคมสงเคราะห์	แผนงานเคหะและชุมชน	แผนงานสร้างความเข้มแข็งของชุมชน
งบลงทุน	ค่าที่ดินและสิ่งก่อสร้าง	โครงการก่อสร้างถนนคอนกรีตเสริมเหล็ก บ้านโคกยาง หมู่ที่ 10 สายทางบ้านนายพะเยาว์ คงกระโทก ต่อจากจุดเดิมยาวไปทางบ้านนายอุทัย หรีไร								
		โครงการก่อสร้างถนนคอนกรีตเสริมเหล็ก บ้านโคกสะอาด หมู่ที่ 3 ซอยที่ 2 ยาวไปทางทิศตะวันออก								
		โครงการก่อสร้างถนนคอนกรีตเสริมเหล็ก บ้านสระสี่เหลี่ยม หมู่ที่ 13								
		โครงการก่อสร้างถนนคอนกรีตเสริมเหล็ก บ้านสระสี่เหลี่ยม หมู่ที่ 13 สายทางตะวันออก หมู่บ้านต่อจากจุดเดิมยาวไปทางทิศตะวันออก								



งบ/หมวด/ประเภทรายจ่าย		แผนงาน	แผนงานการศาสนา วัฒนธรรม และ นันทนาการ	แผนงาน อุตสาหกรรมและ การโยธา	แผนงานการเกษตร	รวม
งบลงทุน	ค่าที่ดินและสิ่งก่อสร้าง	โครงการก่อสร้างถนน คอนกรีตเสริมเหล็ก บ้านโคกยาง หมู่ที่ 10 สายทางบ้านนายพะ เยาว์ คงกระโทก ต่อ จากจุดเดิมยาวไปทาง บ้านนายอุทัย หรีไร		221,000		221,000
		โครงการก่อสร้างถนน คอนกรีตเสริมเหล็ก บ้านโคกสะอาด หมู่ที่ 3 ซอยที่ 2 ยาวไปทางทิศ ตะวันออก		320,000		320,000
		โครงการก่อสร้างถนน คอนกรีตเสริมเหล็ก บ้านสระสี่เหลี่ยม หมู่ที่ 13		169,000		169,000
		โครงการก่อสร้างถนน คอนกรีตเสริมเหล็ก บ้านสระสี่เหลี่ยม หมู่ที่ 13 สายทางตะวันออก หมู่บ้านต่อจากจุดเดิม ยาวไปทางทิศตะวันออก		151,000		151,000



งบ/หมวด/ประเภทรายจ่าย		แผนงาน	แผนงานงบกลาง	แผนงานบริหารงานทั่วไป	แผนงานการรักษาความสงบภายใน	แผนงานการศึกษา	แผนงานสาธารณสุข	แผนงานสังคมสงเคราะห์	แผนงานเคหะและชุมชน	แผนงานสร้างความเข้มแข็งของชุมชน
งบลงทุน	ค่าที่ดินและสิ่งก่อสร้าง	โครงการก่อสร้างถนนคอนกรีตเสริมเหล็ก บ้านเสลาโสร่ง หมู่ที่ 6 สายทางต่อบ้านนาย ตี ชาญประเทศ เส้นหน้าวัดยาวไปทางทิศตะวันออก								
		โครงการก่อสร้างถนนคอนกรีตเสริมเหล็ก บ้านหนองตาสี หมู่ที่ 4 สายทางเข้าบ้านนายเต๊ะทองศรี								
		โครงการก่อสร้างถนนคอนกรีตเสริมเหล็ก บ้านหนองตาสี หมู่ที่ 4 สายทางเข้าบ้านนายสาหร่าย แก้วประภา								
		โครงการก่อสร้างถนนคอนกรีตเสริมเหล็ก บ้านหนองตาสี หมู่ที่ 4 สายทางบ้านนางเกลื่อนทองศรี								



งบ/หมวด/ประเภทรายจ่าย		แผนงาน	แผนงานการศาสนา วัฒนธรรม และ นันทนาการ	แผนงาน อุตสาหกรรมและ การโยธา	แผนงานการเกษตร	รวม
งบลงทุน	ค่าที่ดินและสิ่งก่อสร้าง	โครงการก่อสร้างถนน คอนกรีตเสริมเหล็ก บ้านเสลาโสร่ง หมู่ที่ 6 สายทางต่อบ้านนาย ดี ราษฎรประเทศ เส้น หน้าวัดยาวไปทางทิศ ตะวันออก		319,000		319,000
		โครงการก่อสร้างถนน คอนกรีตเสริมเหล็ก บ้านหนองตาสี หมู่ที่ 4 สายทางเข้าบ้านนายเต๊ะ ทองศรี		98,800		98,800
		โครงการก่อสร้างถนน คอนกรีตเสริมเหล็ก บ้านหนองตาสี หมู่ที่ 4 สายทางเข้าบ้านนาย สาหร่าย แก้วประภา		98,800		98,800
		โครงการก่อสร้างถนน คอนกรีตเสริมเหล็ก บ้านหนองตาสี หมู่ที่ 4 สายทางบ้านนางเกลื่อน ทองศรี		90,000		90,000



งบ/หมวด/ประเภทรายจ่าย		แผนงาน	แผนงานงบกลาง	แผนงานบริหารงานทั่วไป	แผนงานการรักษาความสงบภายใน	แผนงานการศึกษา	แผนงานสาธารณสุข	แผนงานสังคมสงเคราะห์	แผนงานเคหะและชุมชน	แผนงานสร้างความเข้มแข็งของชุมชน
งบลงทุน	ค่าที่ดินและสิ่งก่อสร้าง	โครงการก่อสร้างถนนคอนกรีตเสริมเหล็ก บ้านหนองม่วง หมู่ที่ 1 สายบ้านนายสนาน สาศรี ยาวไปทางทิศเหนือ								
		โครงการก่อสร้างถนนคอนกรีตเสริมเหล็ก บ้านหนองหว้า หมู่ที่ 7 สายทางจากบ้านนางตอน แผลงฝั่ง ยาวไปทางทิศตะวันออก								
		โครงการก่อสร้างถนนคอนกรีตเสริมเหล็ก บ้านหินโคนโคกปอแดง หมู่ที่ 2 จากบ้านนางบุญมา เสือชุมแสง ไปคุ้มตอน								
		โครงการก่อสร้างถนนคอนกรีตเสริมเหล็ก หมู่ที่ 12 สายทางปากทางเข้าหมู่บ้าน								
		โครงการก่อสร้างถนนคอนกรีตเสริมเหล็ก หมู่ที่ 5 จากบ้านนางวารินทร์ บุญประสาท ไปทางทิศใต้								



งบ/หมวด/ประเภทรายจ่าย		แผนงาน	แผนงานการศาสนา	แผนงาน	แผนงานการเกษตร	รวม
			วัฒนธรรม และ นันทนาการ	อุตสาหกรรมและ การโยธา		
งบลงทุน	ค่าที่ดินและสิ่งก่อสร้าง	โครงการก่อสร้างถนนคอนกรีตเสริมเหล็ก บ้านหนองม่วง หมู่ที่ 1 สายบ้านนายสนาน สาศรี ยาวไปทางทิศเหนือ		319,000		319,000
		โครงการก่อสร้างถนนคอนกรีตเสริมเหล็ก บ้านหนองหว้า หมู่ที่ 7 สายทางจากบ้านนางดอน แมลงผึ้ง ยาวไปทางทิศตะวันออก		319,000		319,000
		โครงการก่อสร้างถนนคอนกรีตเสริมเหล็ก บ้านหินโคนโคกปอแดง หมู่ที่ 2 จากบ้านนางบุญมา เสือชุมแสง ไปคุ้มดอน		320,000		320,000
		โครงการก่อสร้างถนนคอนกรีตเสริมเหล็ก หมู่ที่ 12 สายทางปากทางเข้าหมู่บ้าน		320,000		320,000
		โครงการก่อสร้างถนนคอนกรีตเสริมเหล็ก หมู่ที่ 5 จากบ้านนางวารินทร์ บุญประสาท ไปทางทิศใต้		204,000		204,000



งบ/หมวด/ประเภทรายจ่าย		แผนงาน	แผนงานงบกลาง	แผนงานบริหารงานทั่วไป	แผนงานการรักษาความสงบภายใน	แผนงานการศึกษา	แผนงานสาธารณสุข	แผนงานสังคมสงเคราะห์	แผนงานเคหะและชุมชน	แผนงานสร้างความเข้มแข็งของชุมชน
งบลงทุน	ค่าที่ดินและสิ่งก่อสร้าง	โครงการก่อสร้างถนนคอนกรีตเสริมเหล็ก หมู่ที่ 8 จากถนนบ้านนางเก็ง แสสิน ยาวไปทางทิศเหนือ								
		โครงการก่อสร้างโรงจอดรถ อบต.ทรัพย์พระยา								
		โครงการปรับปรุงซ่อมแซมถนนลงหินคลุก บ้านโคกสูงหนองนา หมู่ที่ 5 สายบ้านนายแอ็ดคกงระโทก ยาวไปทางทิศตะวันตก								
		โครงการปรับปรุงซ่อมแซมถนนลงหินคลุก บ้านหนองขุนอืด หมู่ที่ 8 สายทางบ้านนายเด็ดทองศรี ยาวไปทางทิศตะวันตก								
		โครงการปรับปรุงถนนคอนกรีตเสริมเหล็ก บ้านแท่นบัลลังก์ หมู่ที่ 9 สายทางเข้าหมู่บ้านแบบเสริมผิวลาดยาง Asphaltic Concrete								



งบ/หมวด/ประเภทรายจ่าย		แผนงาน	แผนงานการศาสนา วัฒนธรรม และ นันทนาการ	แผนงาน อุตสาหกรรมและ การโยธา	แผนงานการเกษตร	รวม
งบลงทุน	ค่าที่ดินและสิ่งก่อสร้าง	โครงการก่อสร้างถนนคอนกรีตเสริมเหล็ก หมู่ที่ 8 จากถนนบ้านนางเก็ง แสสัน ยาวไปทางทิศเหนือ		138,000		138,000
		โครงการก่อสร้างโรงจอดรถ อบต.ทรัพย์พระยา		338,000		338,000
		โครงการปรับปรุงซ่อมแซมถนนลงหินคลุก บ้านโคกสูงหนองนา หมู่ที่ 5 สายบ้านนายเอียดคงกระโทก ยาวไปทางทิศตะวันตก		116,000		116,000
		โครงการปรับปรุงซ่อมแซมถนนลงหินคลุก บ้านหนองขุนอืด หมู่ที่ 8 สายทางบ้านนายเด็ดทองศรี ยาวไปทางทิศตะวันตก		170,000		170,000
		โครงการปรับปรุงถนนคอนกรีตเสริมเหล็ก บ้านแท่นบัลลังก์ หมู่ที่ 9 สายทางเข้าหมู่บ้านแบบเสริมผิวลาดยาง Asphaltic Concrete		320,000		320,000



งบ/หมวด/ประเภทรายจ่าย		แผนงาน	แผนงานงบกลาง	แผนงานบริหารงานทั่วไป	แผนงานการรักษาความสงบภายใน	แผนงานการศึกษา	แผนงานสาธารณสุข	แผนงานสังคมสงเคราะห์	แผนงานเคหะและชุมชน	แผนงานสร้างความเข้มแข็งของชุมชน
งบลงทุน	ค่าที่ดินและสิ่งก่อสร้าง	โครงการลงทุนคลุกปรับ ปรุงผิวจราจรฝั่งลำภาค - คลองขยง บ้านยาง ทองพัฒนา หมู่ที่ 11								
งบเงินอุดหนุน	เงินอุดหนุน	เงินอุดหนุนส่วนราชการ								
		เงินอุดหนุนองค์กรการกุศล								
		เงินอุดหนุนองค์กรปกครองส่วนท้องถิ่น								
		เงินอุดหนุนองค์กรประชาชน								
		เงินอุดหนุนกิ่งกาชาด อำเภอนางรอง						10,000		
		เงินอุดหนุนที่ทำการ ปกครองจังหวัดบุรีรัมย์								
		เงินอุดหนุนที่ทำการ ปกครองอำเภอนางรอง		20,000						15,000
		เงินอุดหนุนสำนักงาน เหล่ากาชาดจังหวัด บุรีรัมย์						10,000		
		เงินอุดหนุนสำหรับการ ดำเนินงานตามแนวทาง โครงการพระราชดำริ ด้านสาธารณสุข						260,000		
เงินอุดหนุนสำหรับสนับสนุน อาหารกลางวัน					1,848,000					



งบ/หมวด/ประเภทรายจ่าย		แผนงาน	แผนงานการศึกษา วัฒนธรรม และ นันทนาการ	แผนงาน อุตสาหกรรมและ การโยธา	แผนงานการเกษตร	รวม
งบลงทุน	ค่าที่ดินและสิ่งก่อสร้าง	โครงการลงทุนคลุกปรับ ปรุงผิวจราจรฝั่งลำมาศ - คลองขयोग บ้านยาง ทองพัฒนา หมู่ที่ 11		320,000		320,000
งบเงินอุดหนุน	เงินอุดหนุน	เงินอุดหนุนส่วนราชการ				
		เงินอุดหนุนองค์กรการกุศล				
		เงินอุดหนุนองค์กรปกครอง ส่วนท้องถิ่น				
		เงินอุดหนุนองค์กรประชาชน				
		เงินอุดหนุนกิ่งกาชาด อำเภอนางรอง				10,000
		เงินอุดหนุนที่ทำการ ปกครองจังหวัดบุรีรัมย์	10,000			10,000
		เงินอุดหนุนที่ทำการ ปกครองอำเภอนางรอง				35,000
		เงินอุดหนุนสำนักงาน เหล่ากาชาดจังหวัด บุรีรัมย์				10,000
		เงินอุดหนุนสำหรับการ ดำเนินงานตามแนวทาง โครงการพระราชดำริ ด้านสาธารณสุข				260,000
เงินอุดหนุนสำหรับสนับสนุน อาหารกลางวัน					1,848,000	



งบ/หมวด/ประเภทรายจ่าย		แผนงาน	แผนงานงบกลาง	แผนงานบริหารงาน ทั่วไป	แผนงานการรักษา ความสงบภายใน	แผนงานการศึกษา	แผนงานสาธารณสุข	แผนงานสังคม สงเคราะห์	แผนงานเคหะและ ชุมชน	แผนงานสร้าง ความเข้มแข็งของชุมชน
งบเงินอุดหนุน	เงินอุดหนุน	เงินอุดหนุนองค์กร บริหารส่วนตำบลบ้าน สิงห์			15,000					
รวม			15,012,033	11,223,460	1,160,040	5,833,897	1,703,440	574,400	15,000	35,000



งบ/หมวด/ประเภทรายจ่าย		แผนงาน	แผนงานการศาสนา วัฒนธรรม และ นันทนาการ	แผนงาน อุตสาหกรรมและ การโยธา	แผนงานการเกษตร	รวม
งบเงินอุดหนุน	เงินอุดหนุน	เงินอุดหนุนองค์การบริหารส่วนตำบลบ้านสิงห์				15,000
รวม			200,470	6,811,420	270,840	42,840,000



การประชุมสภาองค์การบริหารส่วนตำบลทรัพย์พระยา
สมัยสามัญ สมัยที่ ๓ ครั้งที่ ๒/๒๕๖๔
วันที่ ๑๓ สิงหาคม ๒๕๖๔
ณ ห้องประชุมสภาองค์การบริหารส่วนตำบลทรัพย์พระยา

.....

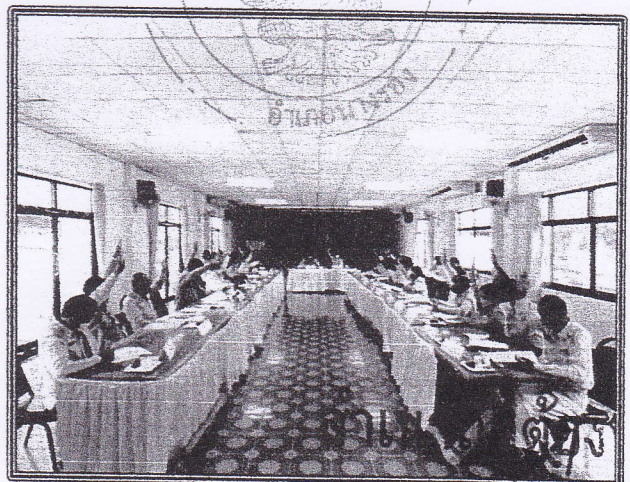
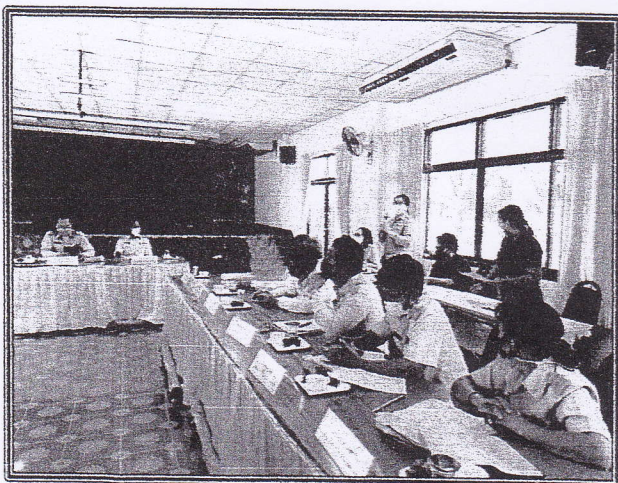
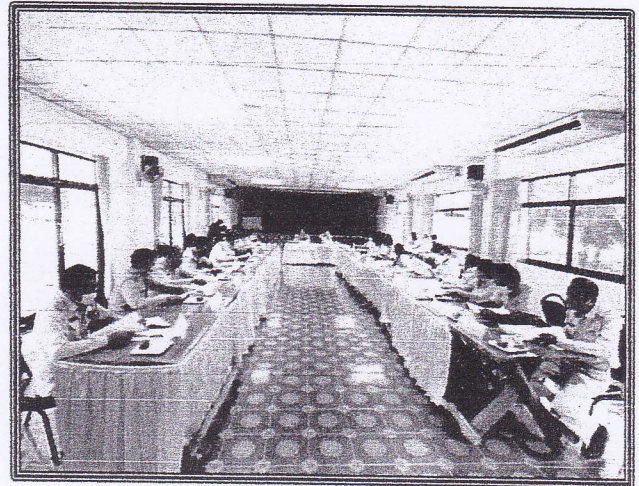
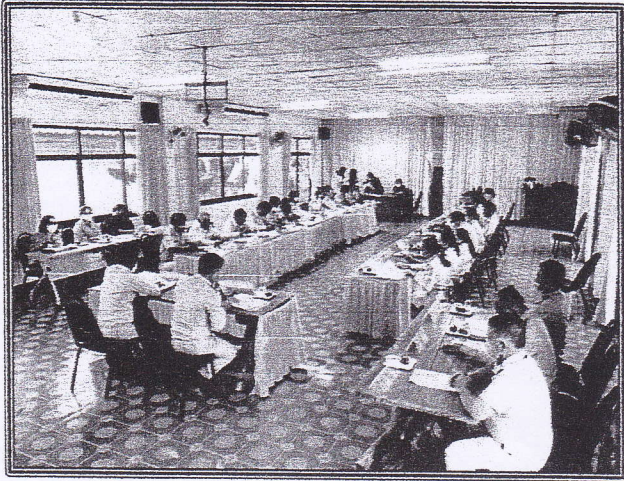

2107
(นางสาวบุรกรกษ เฉลยผล)